ЭЛЕКТРИЧЕСКИЕ СХЕМЫ ПОДКЛЮЧЕНИЯ ПРИВОДОВ BELIMO (Швейцария)

Электрические схемы подключения
электроприводов с возвратной пружиной BFL BELIMO (Швейцария)

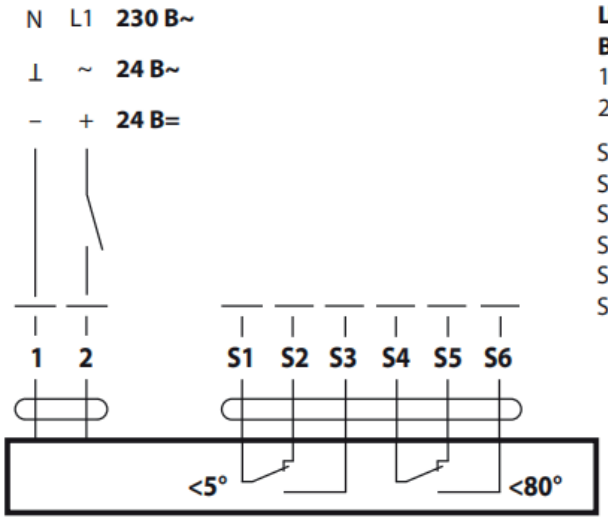

Цвет проводов BFL24:
1 = черный
2 = красный

S1 = фиолетовый
S2 = красный
S3 = белый
S4 = оранжевый
S5 = розовый
S6 = серый

Цвет проводов BFL230:
1 = синий
2 = коричневый

S1 = фиолетовый
S2 = красный
S3 = белый
S4 = оранжевый
S5 = розовый
S6 = серый

Электрические схемы подключения
реверсивных электроприводов BEN BELIMO (Швейцария)

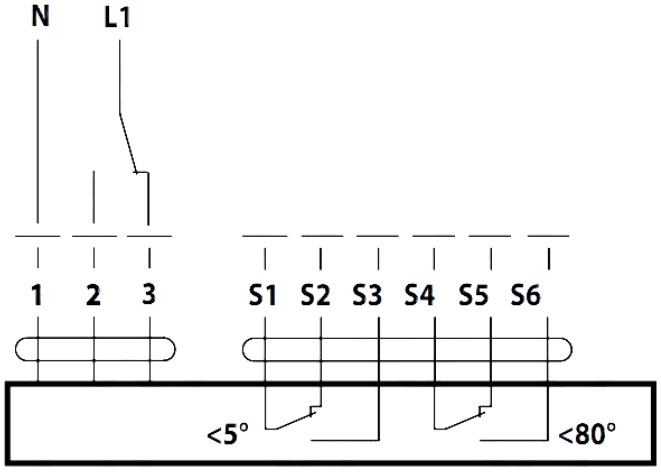

Цвета проводов:
1 = синий
2 = коричневый
3 = белый
S1 = фиолетовый
S2 = красный
S3 = белый
S4 = оранжевый
S5 = розовый
S6 = серый